

TRAITEMENTS DE FIN D'ANNEE PREMIUM-RH

Paramétrage du calendrier des jours fériés pour l'année à venir :

Dans le Menu :

« Temps\Congés – Administration – Calendrier des jours fériés » Sélectionner **Affichage annuel**



Sélectionner le type de jour et cliquer sur les jours désirés :

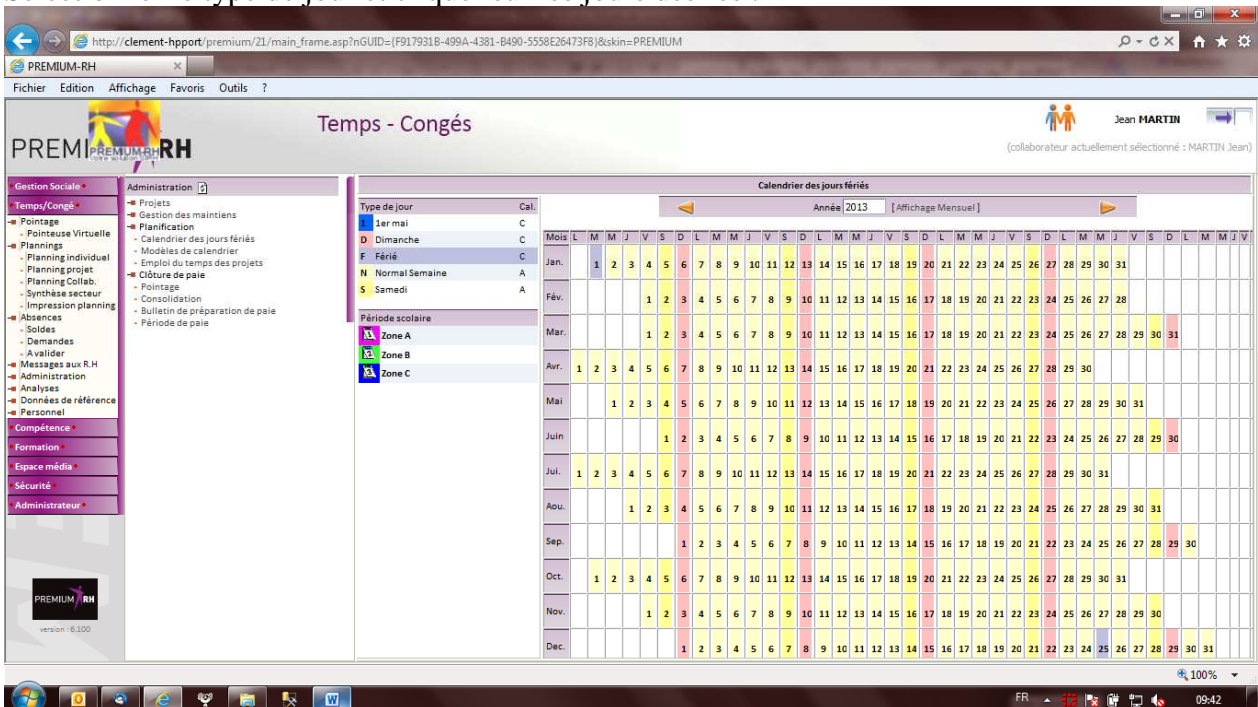

Initialisation des projets pour l'année à venir :

Dans le menu « Temps\congés – Administration – Projet » se positionner sur le projet père puis ouvrir l'onglet Modèles et utiliser l'éclair bleu pour initialiser la nouvelle année en sélectionnant les bonnes dates et en cochant la case « Traiter les niveaux fils ».

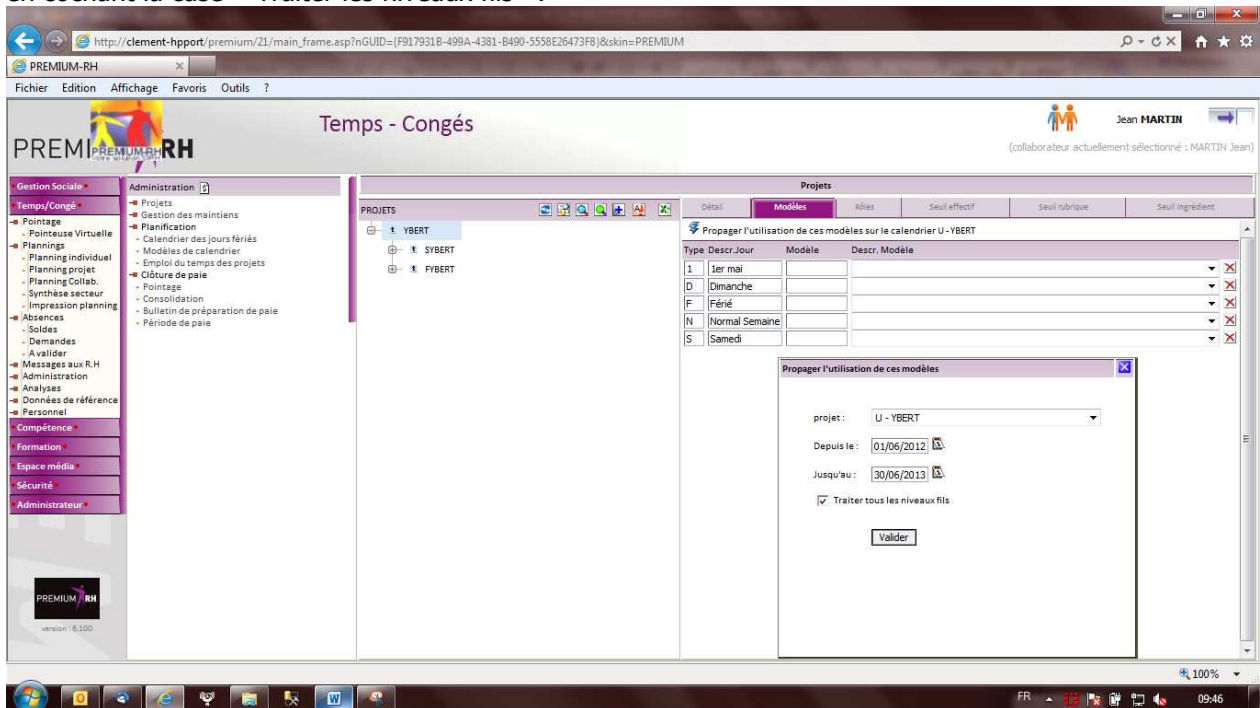

Dérouler les emplois du temps pour l'année à venir :

Pour le déroulé des plannings, vous disposez de plusieurs outils :

- Déroulé à partir de la fiche individuelle onglet Temps
- La copie de planning
- La planification, ...

A vous de définir le meilleur moyen vous permettant de planifier vos collaborateurs.

Pour une planification générale de l'ensemble des salariés, il est possible d'exécuter un travail qui prendra en compte les informations saisies dans la fiche individuelle onglet Temps.

Pour lancer le travail, aller dans l'onglet Administrateur / Travaux Choisir dans « Bibliothèque » le travail PLANIF

Code	Descriptif	Dernière exécution	Heures	Jours	Intervalle
ALFINAAT	Processus d'alerte de non renseignement de date de fin d'arrêt sur AT		06:00-08:00	Lundi,Mardi,Mercredi,Jeudi,Vendredi	720
ALVISITE	Premium-RH : Rappel de rendez-vous à une visite médicale	10/09/2014 05:30:02	05:00-06:00	Lundi,Mardi,Mercredi,Jeudi,Vendredi,Samedi,Dimanche	23
BALCLEAN	Nettoyage de la boîte aux lettres formation	10/09/2014 05:30:02	05:00-06:00	Lundi,Mardi,Mercredi,Jeudi,Vendredi	23
CALINDIC	Processus general de calcul des mesures des indicateurs	10/09/2014 05:30:03	05:00-06:00	Lundi,Mardi,Mercredi,Jeudi,Vendredi	23
CAMPRELA	Relance pour validation des préparations manager et collaborateur dans une campagne d'entretien	10/09/2014 22:30:01			
CBULL2	Processus de consolidation différé des journées		-00:30	lundi,mardi,mercredi,jeudi,vendredi,samedi,dimanche	23
CONSO	Consolidation des horaires G.T.	11/06/2012 11:22:02			
CONSOIDT	Consolidation des données sur une plage de date avec modification des heures de nuit	11/06/2012 11:00:32			
DELPLASO	Suppression des plannings des personnes sorties		05:00-06:00	Lundi,Mardi,Mercredi,Jeudi,Vendredi	23
DIFMENS	Calcul du DIF mois pas mois		11:50-14:15	Lundi,Mardi,Mercredi,Jeudi,Vendredi	144
ENTHEO1M	Alerte entretien théorique 1 mois		05:00-06:00	Lundi,Mardi,Mercredi,Jeudi,Vendredi	23
OPALECP	Production du fichier d'interface SOLEDES GT pour OPALE				
OPALEFRP	Intégration remboursements de frais d'OPALE				
P3EXTERN	Interface SAGE SQL -> PREMIUM-RH				
PACTHEOP	Alerte pilote plan d'action date théorique dépassée				
PACTHEOV	Alerte pilote plan d'action date théorique non dépassée				
PACVALP	Alerte valideur plan d'action date théorique dépassée				
PACVALV	Alerte valideur plan d'action date théorique non dépassée				
PEGASE	InterfacePegase.exe				
PLANCALC	Recalcul groupé des coûts de plan de formation				
PLANIF	Modification de la date de prise de poste entraînant la planification de tout la société				

Clic sur l'éclair vert et vous accéder au panneau de configuration.

Exécution du travail - PLANIF : Modification de la date de prise de poste entrainant la planification de tout la :

Parametre	Valeur
DATEPRISEPOSTE	01/01/2015
EXECUTION	UP_SPE_PLANIFICATION_DATEPRISEPOSTE
PROJET	Tous les projets

Mettre à jour la date de prise de quart puis clic le bouton Exécuter.

Par rapport aux nombres de salarié, ce traitement peut-être long.